# 服务管理学系
# 航空管理学系

## 韩国航空大学一般研究生院
## 2026学年秋季招生简章

## 서비스경영학과, 항공경영학과
## 한국항공대학교 일반대학원
## 2026학년도 후기 모집 요강
(외국인 外国人)

한국항공대학교
KOREA AEROSPACE UNIVERSITY

# 服务管理学系
# 航空管理学系

## 韩国航空大学一般研究生院

## 2026学年秋季招生简章

## 招生简章目录
## 모집요강 목차

C o n t e n t s


01 招生专业
모집학과

02 招生日程
전형일정

03 录取办法
전형방법

04 报名资格及招生人数
지원자격 및 모집인원

05 遴选程序
전형절차

06 报名及审核费
전형료

07 提交材料
지원자 제출서류

08 报名注意事项
수험생 유의사항

09 报名专业细部信息
지원학과별 세부기준

10 咨询处
문의처


※ 본 모집요강은 한국어로 제작되어 중문으로 번역되었습니다. 본 모집요강과 관련하여 의미상 분쟁이 발생할 경우 한국어가 가장 우선시 됩니다.

本简章是由韩文版简章翻译而来，如中韩两版简章存在差异时，以韩文版为准。

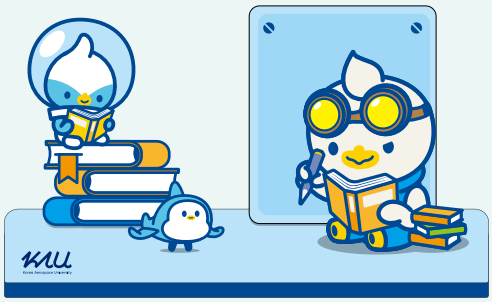

# 2026学年秋季外国留学生招生简章

## 1. 招生专业

### (1) 服务管理学系(韩文授课)

- 航空服务专业
- 服务管理专业

### (2) 航空管理学系(英文授课)

- 航空管理专业

## 2. 招生日程

| 类别 | 1批招生 | 2批招生 | 3批招生 | 4批招生 |
|---|---|---|---|---|
| 提交入学申请 | 2026.4.6.(周一)~<br>4.10.(周五) | 2026.5.11.(周一)~<br>5.15.(周五) | 2026.6.22.(周一)~<br>6.26.(周五) | 2026.7.15.(周三)~<br>7.17.(周五) |
| 提交文件 | 2026.4.13.(周一) | 2026.5.18.(周一) | 2026.6.29.(周一) | 2026.7.20.(周一) |
| 面试 | 2026.4.20.(周一)~<br>4.21.(周二) | 2026.5.26.(周二)~<br>5.27.(周三) | 2026.7.6.(周一)~<br>7.7.(周二) | 2026.7.22.(周三)~<br>7.23.(周四) |
| 公布合格者 | 2026.5.8.(周五) | 2026.6.12.(周五) | 2026.7.24.(周五) | 2026.8.5.(周三) |
| 合格者缴费 | 2026.5.18.(周一)~<br>5.22.(周五) | 2026.6.22.(周一)~<br>6.26.(周五) | 2026.7.27.(周一)~<br>7.31.(周五) | 2026.8.5.(周三)~<br>8.7.(周五) |

※ 上述日程可能会因特殊原因而进行调整；根据录取的情况决定是否追加招生，如有追加另行通知

## 3. 录取办法

### (1) 资料审核：对成绩、学业及研究计划书等进行评价

（必要时，报考专业会增加其它项目进行审核）

### (2) 面试：面对面面试/视频面试

## 4. 报名资格及招生人数

■ 报名资格

가. 硕士学位课程及硕博连读课程

① 报名者和父母都必须是外国人

② 本科毕业证获得者或本科预毕业者

나. 博士课程

① 报名者和父母都必须是外国人

② 硕士学位获得者或硕士预毕业者

■ 招生人数：硕士课程○○名，博士课程（包含硕博连读课程）○○名

## 5. 遴选程序

网上提交入学申请 ▶ 递交材料 ▶ 材料审核+面试 ▶ 公布合格者 ▶ 合格者缴纳学费

## 6. 报名及审核费: 10万韩元

※ 入学申请期限结束后，该费用不予退还

## 7. 报名者提交材料

| 材 料 | | 课程 | | |
|---|---|---|---|---|
| | | 硕士课程 | 硕士博士综合课程课程 | 博士课程 |
| 大学毕业证 (或预毕业证书) 1份 | 彩色复印件 | ○ | ○ | ○ |
| | 中国或韩国以外国家高校毕业者: Apostiou 确认 或者领事确认完毕的原件 | ○ | ○ | ○ |
| 硕士学位证 (预毕业生可后补) 1份 | 彩色复印件 | | | ○ |
| | 中国或韩国以外国家高校毕业者: Apostiou 确认 或者领事确认完毕的原件 | | | ○ |
| 大学成绩单 1份 (如果没有标注均分和绩点, 需要补充追加说明材料) | 彩色复印件 | ○ | ○ | ○ |
| | 韩/英文公证件原件 | ○ | ○ | ○ |
| 硕士成绩单 各1份 (如果没有标注均分和绩点, 需要补充追加说明材料) | 彩色复印件 | | | ○ |
| | 韩/英文公证件原件 | | | ○ |
| 学历调查同意书（本校规定格式）1份 | | ○ | ○ | ○ |
| 入学申请书 （本校规定格式）1份 | | ○ | ○ | ○ |
| 照片2张 （2寸白底） | | ○ | ○ | ○ |
| 本人护照复印件 1份 | | ○ | ○ | ○ |
| 韩国语能力考试（Topik）3级 或 TOEFL(61以上) 或 IELTS(4.5以上) 的成绩证明(拥有时提交) | | ○ | ○ | ○ |
| 本人或父母名义的20000美元以上的定期存款证明原件 （可以先提交复印件，签证办理期间向学校提交原件） (在发放签证之前维持相应余额) | | ○ | ○ | ○ |
| 财政担保人在职收入证明（提交本人名义存款证明时可以免交） | | ○ | ○ | ○ |
| 入学许可推荐书(本校所定格式)(由本校相关教授签字) *无外语成绩证明者,可用本校学科主任教授或预定指导教授签字的 "入学许可推荐书"代替外语成绩证明 *毕业前必须达到学校要求的外语能力标准 | | 仅限对象 | 仅限对象 | 仅限对象 |
| 申请人及父母身份证复印件 | | ○ | ○ | ○ |
| 本人及父母的户口本复印件，亲属关系证明材料 | | 本人及父母户口本的所有页的复印件及其韩/英文公证原件(本人和父母不在同一户口本时，还需提供亲属关系证明的韩/英文公证原件) | | |
| 教育部学历认证书 | | http://www.cdgdc.edu.cn 或 http://www.chsi.com.cn 签发的学历认证书原件(中文时,需韩/英文公证) | | |

※ 中国或乌兹别克斯坦以外国家的毕业者可能会被要求追加相关材料的提交

## 8. 报名注意事项

1. 报名时，先在网上（http://www.jinhakapply.com/)填报信息，然后向学校提交上面第7条的材料，未提 交相关文件时按不合格处理。
2. 网申后不能变更入学申请书的内容, 网申期满后不返还受理的文件（毕业证、学位证和成绩单原件除外）和报名审核费。
3. 在入学申请书上记载虚假内容或通过伪造入学申请资料等不当方法合格时，将取消合格和入学资格。
4. 有些文件可以先提交复印件, 但合格后入学前必须提交原件（具体参照上面第7条，原件可在负责人确认后返还）。
5. 英语或韩语以外的文件必须进行翻译公证。
6. 入学申请者必须在相应日期之前提交所有文件, 如果不按时提交, 将按不合格处理。
7. 合格与否不进行个别通知, 因此必须在指定的合格公布日期内，在本大学网站上确认, 因未及时确认而造成的损失, 本大学不承担责任。
8. 合格者在规定的缴费日期内，不交纳学费时, 直接视为放弃入学。
9. 所提交的不同文件上学生姓名不统一时, 应附上相关国家法院或者政府机构开具的同一人证明书。
10. 如果是预毕业者, 合格后要追加提交毕业证明书等相关材料。
11. 未确认招生简章内容，报名后造成的损失由学生本人承担, 故必须全部阅读简章后再报名。
12. 本简章中没有明示的相关事项，由本校研究生院委员会依据本校规则进行解释。
13. 中国或乌兹别克斯坦以外国家的毕业者所需提交材料或许会有额外要求，请单独咨询。

## 9. 报名专业细部信息

### 9-1. 服务管理学系

#### (1) 外语要求

- **申请者在提交材料之前，请务必确认学系要求的外语能力水准**
- **韩语能力考试(TOPIK)3级及3级以上**

无韩语能力考试（TOPIK)3级及3级以上者，可用公认英语成绩代替。

-提交公认英语成绩的考生必须符合下列标准

| 学系 | 专业 | 外语能力要求 | 咨询电话 |
|---|---|---|---|
| 服务管理学系 | 航空服务专业 | 提交韩语能力考试(TOPIK)3级及3级以上的成绩证明<br>或提交TOEFL(61以上)/IELTS(4.5以上)中的任一种成绩 | +82-2-300-0357 |
| | 服务管理专业 | | |

※ 例外条款：无外语成绩者，提交本校相关学科主任教授或者预备指导教授的“入学许可推荐书”也可报名。但入学后第一年内在进行专业课程学习的同时，必须修完本校韩语教育院韩语正规课程的初级和中级课程（如果第一年没能取得中级课程的修了证，则可能会被要求继续学习韩语课程）

#### (2) 学费及奖学金

- **标准学费明细(单位: 韩元；未含奖学金的情况下)**

| 学系 | 专业 | 入学金 | 学费 | 合计(入学金+学费) |
|---|---|---|---|---|
| 服务管理学系 | 航空服务专业 | 804,000 | 5,277,000 | 6,081,000 |
| | 服务管理专业 | | | |

※ 学费必须汇入韩元；一般情况下硕士课程、博士课程各交4个学期学费，硕博连读课程的交费学期数为8个学期（年限缩减时6学期）

※ 以上学费是以2026学年2学期为基准，日后学费或许会发生变化

※ 学费上涨时，会要求补交差额

■ 奖学金

| 区分 | 奖学金标准 | 奖学金金额 |
|---|---|---|
| A | 特别奖学金 | 学费的30%<br>- 硕士、博士可享受4个学期<br>- 硕博连读课程可享受8学期（年限缩减时可享受6学期） |
| B | 韩国语能力考试(TOPIK)3级提交者<br>或TOEFL(IBT)71分/IELTS5.5以上提交者 | 学费的10%<br>（仅第一学期） |
| | 韩国语能力考试(TOPIK)4级提交者<br>或TOEFL(IBT)83分/IELTS6.5以上提交者 | 学费的20%<br>（仅第一学期） |

※ 入学奖学金为自动发放，无需单独申请；A和B奖学金可叠加，最终解释权归大学院行政办

■ 适用奖学金时缴纳金额（第一学期的学费）

| 分类 | 学费(KRM，韩元，2026年之标准) | | | |
|---|---|---|---|---|
| | 入学金 | 学费 | 韩语教育课程<br>(一学期交一次) | 小计 |
| TOPIK成绩表未提交时 | 804,000 | 3,693,900 | 2,600,000 | 7,097,900 |
| TOPIK3级成绩单或同等效力的英语成绩单提交时 | 804,000 | 3,166,200 | - | 3,970,200 |
| TOPIK4级成绩单或同等效力的英语成绩单提交时 | 804,000 | 2,638,500 | - | 3,442,500 |

※ 完成韩语教育课程1个学期但没能取得TOPIK3级时，需要再次交纳韩语教育课程学费

※ 韩语教育课程的出勤率在80%以上时可获得奖学金，奖学金是韩语教育课程学费的30%

## (3) 课程制度及其它指南

■ 课程日程

1) 每学期授课时间：16周（包含补讲周）

2) 暑假：6月中旬~8月末

3) 寒假：12月中旬~次年2月末

■ 毕业条件

| | |
|---|---|
| **硕士课程** | - 修满相关课程24学分以上，研究指导学分8分以上<br>- 全学年成绩平均绩点在3.00以上(满分为4.50)<br>- TOPIK4级/ TOEFL(IBT) 61分/ IELTS 4.5<br>- 综合考试三科合格<br>- 满足院系内部规定的其它毕业条件<br>- 学位论文提交完毕（韩语或英语）/ 多修6学分（学分制毕业时） |
| **博士课程** | - 修满相关课程36学分以上，研究指导学分8分以上<br>- 全学年成绩平均绩点在3.00以上(满分为4.50)<br>- TOPIK4级/ TOEFL(IBT) 61分/ IELTS 4.5<br>- 综合考试三科合格<br>- 满足院系内部规定的其它毕业条件<br>- 学位论文提交完毕（韩语或英语） |
| **硕博连读课程** | - 修满相关课程60学分以上，研究指导学分12-16学分以上（具体参照韩文简章）<br>- 全学年成绩平均绩点3.00以上（满分为4.50）<br>- 中间资格考试三科目合格<br>- TOPIK4级 / TOEFL(IBT)61分 / IELTS4.5<br>- 综合考试三科目合格<br>- 满足院系内部规定的其它毕业条件<br>- 学位论文提交完毕（韩语或英语） |

■ 健康保险

最终合格的学生必须义务性地加入国民健康保险（3万韩元~10万韩元/月，最终以国民健康工团通知的金额为准）

## 9-2. 航空管理学系(英文授课)

### (1) 学费和奖学金

■ 学费

| 学系 | 入学金(韩元) | 学费(韩元) | 合(入学金+学费)(韩元) |
|---|---|---|---|
| 航空管理学系 | 804,000 | 5,277,000 | 6,081,000 |

※ 学费必须汇入韩元；一般情况下硕士课程、博士课程各交4个学期学费，硕博连读课程的交费学期数为8个学期（年限缩减时6学期）

※ 以上学费是以2026学年2学期为基准，日后学费或许会发生变化

※ 学费上涨时，会要求补交差额

■ 奖学金

| 区分 | 选拔标准 | 奖学金 |
|---|---|---|
| A | 特别奖学金 | 学费的30%<br>- 硕士、博士可享受4个学期<br>- 硕博连读课程可享受8学期（年限缩减时可享受6学期） |
| B | TOEFL(IBT)71分/IELTS6.5以上提交者 | 学费的10%<br>（仅第一学期） |
| | TOEFL(IBT)83分/IELTS7.0以上提交者 | 学费的20%<br>（仅第一学期） |

※ 入学奖学金为自动发放，无需单独申请；A和B奖学金可叠加，最终解释权归大学院行政办

■ 获取奖学金时的学费

| 分类 | 单位：krw, 韩元（2026年之标准） | | |
|---|---|---|---|
| | 入学金 | 学费(享受奖学金之后的金额) | 合计 |
| 未提交TOEFL(IBT)时 | 804,000 | 3,693,900 | 4,497,900 |
| TOEFL(IBT)71/IELTS6.5 | 804,000 | 3,166,200 | 3,970,200 |
| TOEFL(IBT)83/IELTS7.0 | 804,000 | 2,638,500 | 3,442,500 |

### (2) 学士制度

■ 学士日程

1) 每学期授课时间：16周（包含补讲周）

2) 暑假：6月中旬~8月末

3) 寒假：12月中旬~次年2月末

■ 毕业条件

| | |
|---|---|
| **硕士课程** | - 修满相关课程24学分以上，研究指导学分8分以上<br>- 全学年成绩平均绩点在3.00以上(满分为4.50)<br>- 综合考试三科合格<br>- 满足院系内部规定的其它毕业条件<br>- 学位论文提交完毕（英语）/ 多修6学分（学分制毕业时） |
| **博士课程** | - 修满相关课程36学分以上，研究指导学分8分以上<br>- 全学年成绩平均绩点在3.00以上(满分为4.50)<br>- 综合考试三科合格<br>- 满足院系内部规定的其它毕业条件<br>- 学位论文提交完毕（英语） |
| **硕博连读课程** | - 修满相关课程60学分以上，研究指导学分12-16学分以上（具体参照韩文简章）<br>- 全学年成绩平均绩点3.00以上（满分为4.50）<br>- 中间资格考试三科目合格<br>- 综合考试三科目合格<br>- 满足院系内部规定的其它毕业条件<br>- 学位论文提交完毕（英语） |

■ 健康保险

最终合格的学生必须义务性地加入国民健康保险（3万韩元~10万韩元/月，最终以国民健康工团通知的金额为准）

## 10. 咨询处

■ 中文地址：韩国京畿道高阳市德阳区航空大学路76，韩国航空大学研究生院行政室（本馆111号）

■ 韩文地址：경기도 고양시 덕양구 항공대학로 76, 한국항공대학교 대학원 행정실(본관111호)

■ 英文地址：No.111, Main Building, 76, Hanggongdaehak-ro, Deogyang-gu, Goyang-si, Gyeonggi-do,10540, Korea

■ 邮箱：airservice2023@kau.ac.kr

■ 电话：+82-02-300-0357（可讲中文）

■ 微信：hanhua525 (或者17803381676)

■ 传真：+82-02-300-0305

■ 访问及咨询时间：工作日10:00-16:00

■ 航空大学地理位置

- 距离首尔站17分钟(地铁-京义中央线)
- 距离首尔金浦机场20分钟(地铁-机场铁路)
- 距离首尔主要大学(延世大学、梨花女子大学、弘益大学)11分钟(地铁-京义中央线)
- 距离首尔江南站49分钟(地铁-2号线)

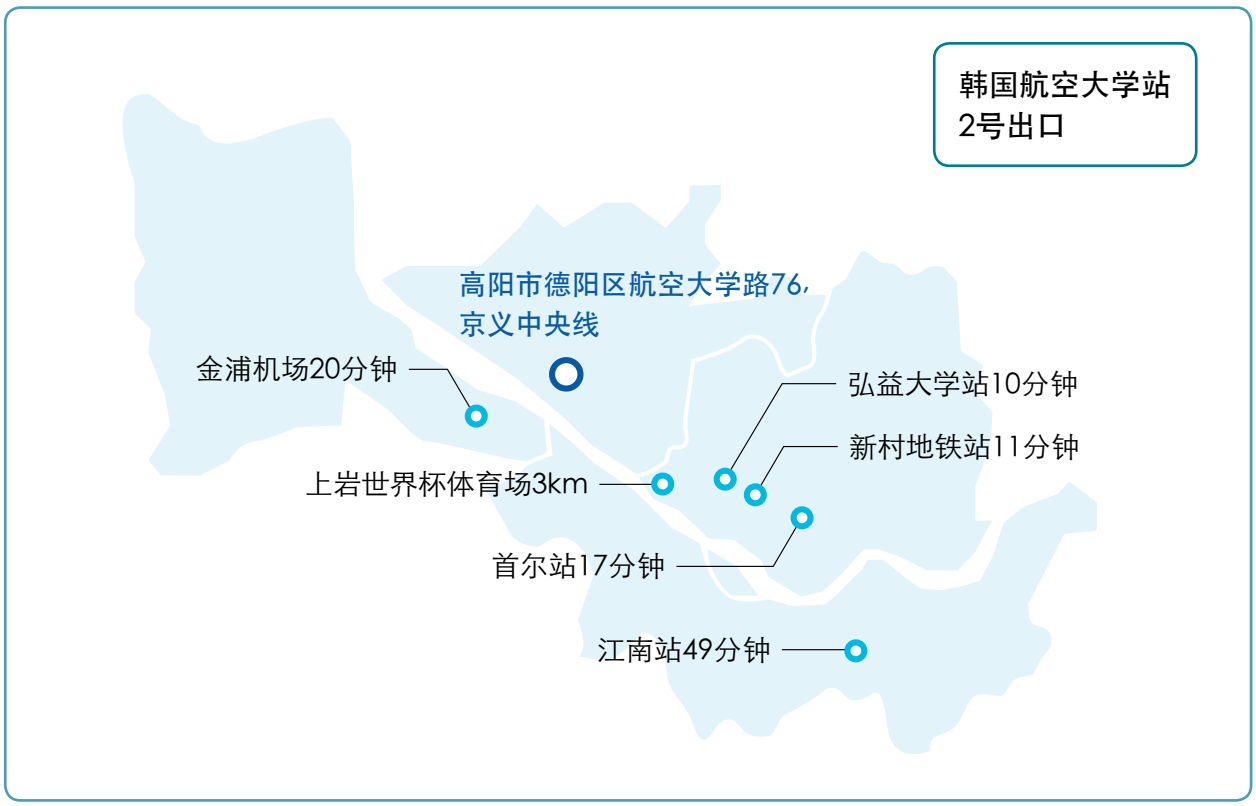
韩国航空大学站
2号出口
高阳市德阳区航空大学路76,
京义中央线
金浦机场20分钟
弘益大学站10分钟
新村地铁站11分钟
上岩世界杯体育场3km
首尔站17分钟
江南站49分钟

KOREAN AIR
70TH ANNIVERSARY
KOREA AEROSPACE UNIVERSITY
1. Flight Training Experience Hall
조종체험실
2. Show Room
체험전시실
3. Mock - Up Room
항공실습실
4. Multi Room
멀티룸
5. Study Room
스터디룸
KOREAN AIR

# 2026학년도 후기 순수외국인 학생 모집요강

## 1. 모집학과

### (1) 서비스경영학과(한국어트랙)

■ **세부전공**

가. 항공서비스

나. 서비스경영

### (2) 항공경영학과(영어트랙)

## 2. 전형일정

| 구분 | 정시 모집(1차) | 추가 모집(2차) | 특별 모집(3차) | 특별 모집(4차) |
|---|---|---|---|---|
| 원서접수 | 2026.4.6.(월)~<br>4.10.(금) | 2026.5.11.(월)~<br>5.15.(금) | 2026.6.22.(월)~<br>6.26.(금) | 2026.7.15.(수)~<br>7.17.(금) |
| 서류제출 마감 | 2026.4.13.(월) | 2026.5.18.(월) | 2026.6.29.(월) | 2026.7.20.(월) |
| 구술시험<br>(예정) | 2026.4.20.(월)~<br>4.21.(화) | 2026.5.26.(화)~<br>5.27.(수) | 2026.7.6.(월)~<br>7.7.(화) | 2026.7.22.(수)~<br>7.23.(목) |
| 합격자 발표 | 2026.5.8.(금) | 2026.6.12.(금) | 2026.7.24.(금) | 2026.8.5.(수) |
| 등록기간<br>(외국인) | 2026.5.18.(월)~<br>5.22.(금) | 2026.6.22.(월)~<br>6.26.(금) | 2026.7.27.(월)~<br>7.31.(금) | 2026.8.5.(수)~<br>8.7.(금) |

※ 위 일정은 조정될 수 있으며, 상황에 따라 추가 모집 예정임

## 3. 전형 방법

### (1) 서류전형 : 대학성적, 학업 및 연구계획서 등에 대하여 평가

(지원학과에서도 별도 항목을 추가하여 평가할 수 있음)

### (2) 구술시험 : 대면면접, 화상면접

## 4. 지원자격 및 모집인원

■ **지원자격**

가. 석사학위과정 및 석·박사 통합과정

① 지원자와 부모가 모두 외국인이어야 함

② 국내·외 대학에서 학사학위를 취득한 자 또는 동 예정자

③ 법령에 의하여 이와 동등이상의 학력이 있다고 인정되는 자

나. 박사과정

① 지원자와 부모가 모두 외국인이어야 함

② 국내·외 대학에서 석사학위를 취득한 자 또는 동 예정자

③ 법령에 의하여 이와 동등이상의 학력이 있다고 인정되는 자

■ **모집인원 : 석사과정oo명, 박사과정(석.박사 통합과정 포함)oo명**

## 5. 전형절차

원서접수 ▶ 서류제출 ▶ 서류심사 + 구술시험 ▶ 합격자 발표 ▶ 합격자 등록

## 6. 전형료

전과정 100,000원 ※ 접수기간 종료 후 전형료 환불 불가

## 7. 지원자 제출서류

| 필요서류 | | 과정 | | |
|---|---|---|---|---|
| | | 석사과정 | 석 · 박사 통합과정 | 박사과정 |
| 대학졸업(예정)증명서 각 1부 | 중국/한국 졸업자:<br>졸업 대학에서 발급한 원본문서(반환가능) | O | O | O |
| | 중국/한국 이외 국가 졸업자:<br>아포스티유 확인 또는 영사확인 필 원본 | O | O | O |
| 대학원 졸업(예정)증명서 각 1부 | 중국/한국 졸업자:<br>졸업 대학에서 발급한 원본문서(반환가능) | | | O |
| | 중국/한국 이외 국가 졸업자:<br>아포스티유 확인 또는 영사확인 필 원본 | | | O |
| 대학 성적증명서 각 1부<br>(평점이 표시되지 않을 경우에는 이를 증명할수 있는 서류 추가제출 요망) | 졸업 대학에서 발급한 원본문서(반환가능) | O | O | O |
| | 성적의 영어/한국어 번역공증본 | O | O | O |
| 대학원 성적증명서 각 1부<br>(평점이 표시되지 않을 경우에는 이를 증명할수 있는 서류 추가제출 요망) | 졸업 대학원에서 발급한 원본문서(반환가능) | | | O |
| | 성적의 영어/한국어 번역공증본 | | | O |
| 학력 조회 동의서(본교 소정양식) 1부 | | O | O | O |
| 입학원서(본교 소정양식) 1부 | | O | O | O |
| 여권사진 2장 | | O | O | O |
| 본인 여권 사본 1부 | | O | O | O |
| 한국어능력시험(Topik)3급 이상 또는 TOEFL(61이상), IELTS(4.5이상)<br>중 1개 성적표 제출 | | O | O | O |
| 본인 또는 부모 또는 재정보증인 명의의 USD 20,000 이상의<br>은행잔고증명서 (등록 전까지 해당잔고 유지) | | O | O | O |
| 재정보증인의 재직증명서 또는 사업자등록증 (본인명의 잔공증명서 제출시 면제) | | O | O | O |
| 입학허가 추천서(본교 소정양식)(본교 지도예정교수가 작성)<br>* 언어능력기준을 충족하지 못하더라도 본교 지원학과 지도예정 교수<br>"입학허가 추천서"로 공인어학능력 제출 대체 가능<br>* 단 언어능력기준 성적기준을 충족해야 졸업가능 | | 대상자에 한함 | 대상자에 한함 | 대상자에 한함 |
| 본인 및 부모 본국 신분증 사본 | | O | O | O |
| 본인 및 가족 호구부 | | 영어/한국어 번역공증본 제출 | | |
| 친족관계증명서(부모와 같은 호구부에 있지 않을 경우만) | | 영어/한국어 번역공증본 제출 | | |
| 교육부학력인증서 (教育部學位與研究生教育發展中心) | | http://www.cdgdc.edu.cn 또는<br>http://www.chsi.com.cn 에서 발급한 학력인증서 원본 제출<br>(중문일 경우, 번역공증) | | |

※ 중국 / 우즈베키스탄 이외의 국가 졸업자인 경우 필요서류가 상이할 수 있음

## 8. 수험생 유의사항

1. 원서접수는 온라인접수 (https://www.jinhakapply.com)만 실시하며, 해당서류 미제출시 불합격 처리합니다.
2. 접수 후에는 입학원서의 내용을 변경할 수 없으며 접수기간 이후에는 접수된 서류와 전형료를 반환하지 않습니다.
3. 입학원서에 기재내용을 허위 기재하거나 입학전형 자료 위・변조 등 부정한 방법으로 합격 또는 입학된 사실이 확인될 경우에는 합격 또는 입학이 취소됩니다.
4. 입학원서를 제외한 기타 제출서류는 사본을 제출할 수 있으나, 합격 후 입학 전까지는 반드시 원본을 제출하여야 합니다. (원본은 담당자 확인 후 반환받을 수 있음)
5. 영어 이외의 외국어로 된 서류는 한국어번역(공증)을 반드시 첨부하여야 합니다. 번역공증 서류를 제출하지 않은 경우 서류 미제출로 자동불합격 처리됩니다.
6. 입학지원자는 모든 서류를 제출하여야 하며, 제출하지 않는 경우에는 자동불합격처리됩니다.
7. 합격자 발표는 개별통지 하지 않으므로 본인이 반드시 지정된 합격자 발표일자에 본 대학교 홈페이지에서 확인하여야 하며, 미확인으로 인하여 발생하는 불이익은 본 대학교에서 책임을 지지 않습니다.
8. 합격자는 소정의 등록기일내에 등록금을 납부하지 않을 경우는 별도의 통보 없이 본 대학교에 입학을 포기한 것으로 처리합니다.
9. 제출서류상의 이름이 각각 다른 경우에는 동일인임을 증명하는 해당국 법원의 동일인 증명서를 첨부하여야 합니다.
10. 졸업예정자인 경우 합격 후 추가로 졸업증명서 등을 제출하여야 합니다.
11. 모집요강의 내용을 확인하지 않고 지원한 경우의 불이익은 본인의 책임이므로 반드시 모집요강을 모두 필독한 후 지원하여야 합니다.
12. 본 요강에 명시되지 않은 입학관련 사항은 본대학 학칙이 정하는 바에 따릅니다.
13. 중국 / 우즈베키스탄 이외의 국가 졸업자인 경우 필요서류가 상이할 수 있으니 개별적으로 재확인 바랍니다.

## 9. 지원학과별 세부기준

## 9-1. 서비스경영학과

### (1) 언어자격

■ 수험생은 서류제출전에 학과가 요구하는 언어능력기준을 반드시 확인하여 주시기 바랍니다.

■ 한국어 능력시험(TOPIK)3급 이상 성적제출

■ 한국어능력시험(TOPIK)3급 대신 공인영어성적 제출가능.

- 공인영어성적을 제출하는 수험생은 아래의 기준표에 반드시 부합하여야 함

| 학과 | 전공 | 언어능력기준 | 전화번호 |
|---|---|---|---|
| 서비스경영학과 | 항공서비스전공 | 한국어능력시험(TOPIK)3급 이상<br>(또는 본교 한국어교육원 한국어능력시험(4급 이상) ) 성적표 제출<br>또는 TOEFL(61이상),IELTS(4.5이상)중 1개 성적표 제출 | +82-2-300-0357 |
| | 서비스경영전공 | | |

※ 예외조항: 어학 요건을 충족하지 못하더라도 본교 해당학과 주임교수 및 지도예정 교수(전임교원)의 "입학허가 추천서 " 제출 시 지원가능, 단 입학 후 1년간 본교 한국어교육원 한국어과정 4개 학기(1년)이수 필수(전공과정과 한국어과정 동시 진행)

### (2) 등록금 및 장학금

■ 등록금

| 학과 | 전공 | 입학금 | 수업료 | 계<br>(입학금+수업료) |
|---|---|---|---|---|
| 서비스경영학과 | 항공서비스전공 | 804,000원 | 5,277,000원 | 6,081,000원 |
| | 서비스경영전공 | | | |

※ 등록금은 반드시 원화로 입금해야 됨

※ 석사과정, 박사과정 등록 학기 수는 각각 4학기이며, 석박통합과정 등록학기 수는 8학기임(연한단축의 경우 6학기)

※ 위 등록금은 2026학년도 2학기 기준이며, 추후 변경될 수 있음

※ 등록금이 인상될 경우, 인상 금액을 추가로 납부할 수 있음

■ 장학금

| 구분 | | 선발기준 | 장학금 | 지급기간 |
|---|---|---|---|---|
| A | 외국인 장학 | 외국인 전형으로 입학한 학생 | 1,583,100원 | 석사,박사는 각 4학기,<br>석박통합과정 8학기 지급<br>(연한단축의 경우 6학기 지급) |
| B | 한국어능력 장학 | TOPIK 3급 이상 성적표 제출 | 527,700원 | 입학 시 1회 지급 |
| | | TOPIK 4급 이상 성적표 제출 | 1,055,400원 | 입학 시 1회 지급 |
| | 영어능력 장학 | TOEFL(IBT) 71점 또는 IELTS 5.5 이상 성적표 제출 | 527,700원 | 입학 시 1회 지급 |
| | | TOEFL(IBT) 83점 또는 IELTS 6.5 이상 성적표 제출 | 1,055,400원 | 입학 시 1회 지급 |

※ A 또는 B장학금 중복 지급 가능

■ 장학금 적용 시 등록금 (첫 학기 기준)

| 구분 | 입학금 | 수업료<br>(장학금이 적용된 금액) | 한국어과정<br>(1학기) | 계<br>(입학금+수업료+한국어과정) |
|---|---|---|---|---|
| TOEFL/IELTS/TOPIK 미제출<br>(외국인 장학 지급) | 804,000원 | 3,693,900원 | 2,600,000원 | 7,097,900원 |
| TOPIK 3급 제출 | 804,000원 | 3,166,200원 | - | 3,970,200원 |
| TOEFL(IBT) 71점<br>(또는 IELTS 5.5) 제출 | | | | |
| TOPIK 4급 제출 | 804,000원 | 2,638,500원 | - | 3,442,500원 |
| TOEFL(IBT) 83점<br>(또는 IELTS 6.5) 제출 | | | | |

※ 한국어과정 한 학기 수료 후 TOPIK 3급 미 취득 시, 한 학기 추가 등록 필요

※ 80%이상 출석 시 한국어교육원 수업료의 30%를 장학금으로 지급

## (3) 학사제도

■ 학사일정

가) 1학기당 수업일수 : 16주(보강주 포함)

나) 하계방학 : 6월 중순 ~ 8월 말

다) 동계방학 : 12월 중순 ~ 다음해 2월 말

■ 졸업요건

| | |
|---|---|
| 석사과정 | - 총 이수학점 교과학점 24학점 이상, 연구지도학점 8학점 이상 취득<br>- 전 학년 성적 평점 평균이 3.00 이상 (4.50 만점)<br>- 언어능력 : TOPIK 4급 이상 또는 TOEFL(IBT) 61 또는 IELTS 4.5 이상<br>- 종합시험 3과목 합격<br>- 학과내규에 의거 요구되는 기타 졸업요건을 충족<br>- 학위논문제출(국문 또는 영문)/ 6학점 추가 이수(학점제 졸업시) |
| 박사과정 | - 총 이수학점 교과학점 36학점 이상, 연구지도학점 8학점 이상 취득<br>- 전 학년 성적 평점 평균이 3.00 이상 (4.50 만점)<br>- 언어능력 : TOPIK 4급 이상 또는 TOEFL(IBT) 61 또는 IELTS 4.5 이상<br>- 종합시험 3과목 합격<br>- 학과내규에 의거 요구되는 기타 졸업요건을 충족<br>- 학위논문제출 (국문 또는 영문) |

| | |
|---|---|
| 석·박사<br>통합과정 | - 총 이수학점 교과학점 60학점 이상, 연구지도학점 16학점(수업연한 단축시 12학점)이상 취득<br>- 전 학년 성적 평점 평균이 3.00이상(4.50 만점)<br>- 중간자격시험 3과목 합격<br>- 언어능력 : TOPIK 4급 이상 또는 TOEFL(IBT) 61또는 IELTS 4.5이상<br>- 종합시험 3과목 합격<br>- 학과내규에 의거 요구되는 기타 졸업요건을 충족<br>- 학위논문제출(국문 또는 영문) |

■ **건강보험**

국민건강보험(30,000원~100,000원)/월, 국민건강보험공단 고지 금액) 의무 가입

## 9-2. 항공경영학과

### (1) 등록금 및 장학금

■ **등록금**

| 학과 | 입학금 | 수업료 | 계 (입학금+수업료) |
|---|---|---|---|
| 항공경영학과 | 804,000원 | 5,277,000원 | 6,081,000원 |

※ 등록금은 반드시 원화로 입금해야 됨

※ 석사과정, 박사과정 등록 학기 수는 각각 4학기이며, 석박통합과정 등록학기 수는 8학기(연한단축의 경우 6학기임)

※ 위 등록금은 2026학년도 1학기 기준이며, 추후 변경될 수 있음

※ 등록금이 인상될 경우, 인상 금액을 추가로 납부할 수 있음

■ **장학금**

| 구분 | | 선발기준 | 지급기간 |
|---|---|---|---|
| A | 외국인 장학 | 수업료의 30% | 석사,박사는 각 4학기,<br>석박통합과정 8학기 지급<br>(연한단축의 경우 6학기 지급) |
| B | 영어능력 장학 | 수업료의 10% | TOEFL(IBT)71/IELTS6.5(첫 학기만) |
| | | 수업료의 20% | TOEFL(IBT)83/IELTS7.0(첫 학기만) |

※ A 또는 B장학금은 중복지급 가능함

■ **장학금 적용 시 등록금 (첫 학기 기준)**

| 구분 | 입학금 | 수업료<br>(장학금이 적용된 금액) | 계 |
|---|---|---|---|
| TOEFL(IBT)미체출 시 | 804,000원 | 3,693,900원 | 4,497,900원 |
| TOEFL(IBT)71/IELTS6.5 | 804,000원 | 3,166,200원 | 3,970,200원 |
| TOEFL(IBT)83/IELTS7.0 | 804,000원 | 2,638,500원 | 3,442,500원 |

### (2) 학사제도

■ **학사일정**

가) 1학기당 수업일수 : 16주(보강주 포함)

나) 하계방학 : 6월 중순 ~ 8월 말

다) 동계방학 : 12월 중순 ~ 다음해 2월 말

■ **졸업요건**

| | |
|---|---|
| **석사과정** | - 총 이수학점 교과학점 24학점 이상, 연구지도학점 8학점 이상 취득<br>- 전 학년 성적 평점 평균이 3.00 이상 (4.50 만점)<br>- 종합시험 3과목 합격<br>- 학과내규에 의거 요구되는 기타 졸업요건 충족<br>- 학위논문제출(영문) / 6학점 추가 이수(학점제 졸업시) |
| **박사과정** | - 총 이수학점 교과학점 36학점 이상, 연구지도학점 8학점 이상 취득<br>- 전 학년 성적 평점 평균이 3.00 이상 (4.50 만점)<br>- 종합시험 3과목 합격<br>- 학과내규에 의거 요구되는 기타 졸업요건 충족<br>- 학위논문제출(영문) |
| **석·박사 통합과정** | - 총 이수학점 교과학점 60학점 이상, 연구지도학점 16학점(수업연한 단축시 12학점)이상 취득<br>- 전 학년 성적 평점 평균이 3.00 이상 (4.50 만점)<br>- 중간자격시험 3과목 합격<br>- 종합시험 3과목 합격<br>- 학과내규에 의거 요구되는 기타 졸업요건 충족<br>- 학위논문제출(영문) |

■ **건강보험**

국민건강보험(30,000원~100,000원)/월, 국민건강보험공단 고지 금액) 의무 가입

## 10. 문의처

- 한국어 주소 : 경기도 고양시 덕양구 항공대학로 76, 한국항공대학교 대학원 행정실(본관111호)
- 영어 주소 : No.111, Main Building, 76, Hanggongdaehak-ro, Deogyang-gu, Goyang-si, Gyeonggi-do, 10540, Korea
- 이메일 : airservice2023@kau.ac.kr
- 전화 : +82-2-300-0357 (한국어, 중국어)
- 위첫 : hanhua525
- 팩스 : +82-2-300-0305
- 방문 및 문의 시간 : 평일 10:00-16:00
- 편리한 교통
  - 서울역에서 17분 소요 (전철-경의중앙선)
  - 서울 김포공항에서 20분 소요 (전철-공항철도)
  - 서울 주요 대학(연세대, 이화여대, 홍익대)과 11분 거리 (전철_경의중앙선)
  - 서울 강남역에서 49분 소요 (전철_2호선)

경의중앙선 한국항공대학교역
2번 출구

## 한국항공대학교 CAMPUS MAP

1 본관 2 학술정보관 3 연구동 4 창업보육센터 5 학군단 6 생활관 7 학생회관
8 항공우주센터 9 전자관 10 기계관 11 과학관 12 강의동 13 수색비행훈련원 14 활주로 15 관제탑

| | | |
|---|---|---|
| Bus | **일반버스** 733, 82, 72, 77, 66<br>**지선버스** 7727, 7726 | **광역버스** 9711A, 1900<br>**마을버스** 075B, 022, 042 |
| Subway | **경의중앙선** 한국항공대역 2번 출구. (도보 1분 거리) | |

www.kau.ac.kr

한국항공대학교
KOREA AEROSPACE UNIVERSITY

10540 경기도 고양시 덕양구 항공대학로 76 한국항공대학교 대학원 행정실
Office of Graduate School, Korea Aerospace University
76, Hanggongdaehak-ro, Deogyang-gu, Goyang-si, Gyeonggi-do, 10540, Republic of Korea
(邮编 10540) 韩国京畿道高阳市德阳区航空大学路76, 韩国航空大学大学院行政室